

Beskæftigelsesregion Nordjylland

- Ledighedstal juli 2007

Ledigheden falder mest i Nordjylland sammenlignet med de øvrige regioner – Nordjylland nærmer sig stadig det gennemsnitlige niveau på landsplan

Ledigheden falder relativt mest i Region Nordjylland sammenlignet med de øvrige regioner. Det betyder, at Nordjylland stadig kommer nærmere landsgennemsnittet.

”Traditionelt set plejer Nordjylland at ligge et pænt stykke over den gennemsnitlige ledighed, men kan vi fastholde den positive udvikling, som vi har set i de seneste måneder, vil vi i Nordjylland have en ledighed, som er på niveau med det øvrige Danmark, og måske endda under.”, udtaler Regionsdirektør Karsten Simensen.

I juli 2007 var der 10.265 ledige i den nordjyske region. Det svarer til en ledighed på 3,7 % af de forsikrede ledige, og det er samtidig 2 % -point lavere end samme tid sidste år. Ledigheden er samlet set faldet med 6.565 i forhold til juli 2006. Ledigheden er faldet med 39 %, som er det største, relative ledighedsfald på landsplan. Og sammenlignet med faldet i de seneste måneder er det ikke blevet mindre. Dog skal der fortsat tages forbehold for fejl i tallene for ikke-forsikrede. Ses der alene på faldet for forsikrede ledige, er det på 35 %, hvilket i sig selv er et pænt fald.

Magistrenes a-kasse er med en ledighed på 6,5 %, den a-kasse, som har det højeste ledighedsniveau i regionen. Journalisternes a-kasse og 3F følger dog lige efter med en ledighed på henholdsvis 6,2 og 6,1 procent. El-faget, Blik & Rør og Metals a-kasser må siges at være tæt på fuld beskæftigelse, idet ledigheden her er på henholdsvis 0,5, 1,6 og 1,8 procent

For yderligere oplysninger kontakt:
 Fuldmægtig Flemming Christensen på tlf.
 72 22 36 22 (dir) eller 72 22 36 00 (hovednummer)

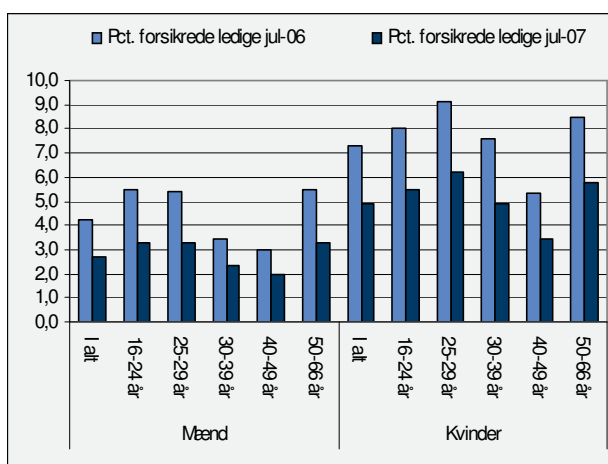
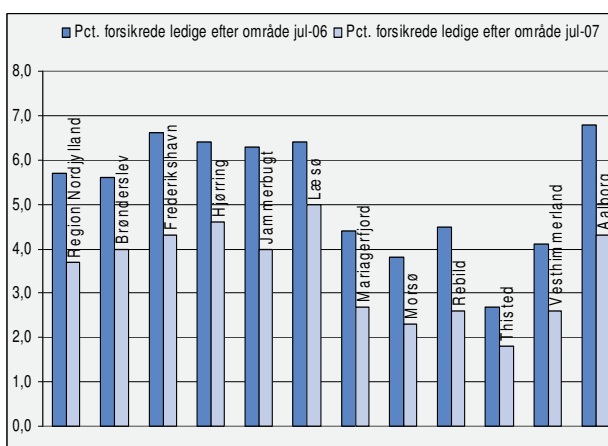
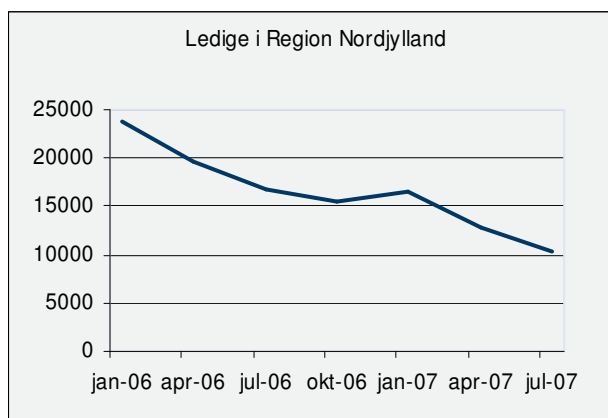

Ledige	Juli 06	Juli 07	Abs. udv. & udv. i %		Ledigheds pct. for forsikrede juli 07 & udv. juli 06-07 i %-point	
Danmark	118.879	86.938	-31.941	-26,9	3,2	-1,4
Region Hovedstaden	37.719	31.472	-6.247	-16,6	3,9	-1,3
Region Sjælland	15.927	12.510	-3.417	-21,5	2,8	-1,0
Region Syddanmark	23.304	16.385	-6.919	-29,7	2,8	-1,3
Region Midtjylland	25.038	16.251	-8.787	-35,1	2,8	-1,6
Region Nordjylland	16.830	10.265	-6.565	-39,0	3,7	-2,0
Brønderslev	975	772	-203	-20,8	4,0	-1,6
Frederikshavn	1.903	1.307	-596	-31,3	4,3	-2,3
Hjørring	2.306	1.523	-783	-34,0	4,6	-1,8
Jammerbugt	1.141	705	-436	-38,2	4,0	-2,3
Læsø	56	43	-13	-23,2	5,0	-1,4
Mariagerfjord	868	575	-293	-33,8	2,7	-1,7
Morsø	441	273	-168	-38,1	2,3	-1,5
Rebild	615	366	-249	-40,5	2,6	-1,9
Thisted	556	471	-85	-15,3	1,8	-0,9
Vesthimmerland	758	473	-285	-37,6	2,6	-1,5
Aalborg	7.212	3.757	-3.455	-47,9	4,3	-2,5

Køn og alder	Juli 06	Juli 07	Abs. udv. & udv. i %		Ledigheds pct. for forsikrede. juli 07 & udv. i %- juli 06-07 i %-point	
Mænd i alt	6.783	3.944	-2.839	-41,9	2,7	-1,5
16-24 år	927	420	-507	-54,7	3,3	-2,2
25-29 år	897	454	-443	-49,4	3,3	-2,1
30-39 år	1.395	862	-533	-38,2	2,3	-1,1
40-49 år	1.305	819	-486	-37,2	2,0	-1,0
50-66 år	2.259	1.388	-871	-38,6	3,3	-2,2
Kvinder i alt	10.048	6.322	-3.726	-37,1	4,9	-2,4
16-24 år	1.052	523	-529	-50,3	5,5	-2,5
25-29 år	1.286	814	-472	-36,7	6,2	-2,9
30-39 år	2.733	1.636	-1.097	-40,1	4,9	-2,7
40-49 år	2.022	1.312	-710	-35,1	3,4	-1,9
50-66 år	2.955	2.037	-918	-31,1	5,8	-2,7



A-kasser	Juli 06	Juli 07	Abs. udv. & udv. i %		Ledigheds pct. for forsikrede juli 07 & udv. juli 06-07 i %-point	
I alt i Nordjylland	16.830	10.265	-6.565	-39,0	3,7	-2,0
Akademikere (AAK)	221	172	-49	-22,2	4,0	-1,3
Blik og Rør	12	12	0	0,0	1,6	0,0
Børne- og Ungdomspædagoger (BUPL-A)	378	302	-76	-20,1	5,0	-1,5
Danske Lønmodtagere (DLA)	138	137	-1	-0,7	3,3	-1,1
Danske Sundhedsorganisationer (DSA)	35	64	29	82,9	0,8	0,3
Business	87	63	-24	-27,6	2,4	-1,0
El-faget	52	14	-38	-73,1	0,5	-1,3
Faglig Fælles a-kasse (3F)	3.673	2.360	-1.313	-35,7	6,1	-3,0
Frie Funktionærer (FFA)	58	35	-23	-39,7	3,3	-2,2
Funktionærer og Servicefag	69	31	-38	-55,1	1,9	-2,1
Funktionærer og Tjenestemænd (FTF-A)	566	274	-292	-51,6	2,3	-1,7
Handels- og Kontorfunktionærer (HK)	2.037	1.289	-748	-36,7	4,7	-2,5
Ingeniører (IAK)	203	113	-90	-44,3	2,0	-1,7
IT-faget og Merkonomer (PROSA)	44	25	-19	-43,2	3,4	-2,5
Journalistik, Kommunikation og Sprog	71	55	-16	-22,5	6,2	-1,8
Kristelig a-kasse	1.351	893	-458	-33,9	5,1	-3,4
Ledere	212	112	-100	-47,2	1,4	-1,4
Lærere (DLF-A)	484	344	-140	-28,9	3,9	-1,6
Magistre (MA)	324	208	-116	-35,8	6,5	-3,7
Malerfaget og Maritime	69	50	-19	-27,5	3,8	-1,1
Metalarbejdere	470	247	-223	-47,4	1,8	-1,6
Nærings- og Nydelsesmiddelarbejdere (NNF)	398	233	-165	-41,5	4,6	-3,0
Fag og Arbejde (FOA)	1.005	669	-336	-33,4	3,4	-1,6
Socialpædagoger (SLA)	208	139	-69	-33,2	3,3	-1,6
Selvstændige (DANA)	119	80	-39	-32,8	2,3	-1,1
Selvstændige Erhvervsdrivende (ASE)	505	315	-190	-37,6	1,9	-1,2
Stats- og Teleansatte (STA)	84	82	-2	-2,4	2,8	-0,9
Teknikere	211	138	-73	-34,6	4,7	-2,2
Træ-Industri-Byg (TIB)	196	150	-46	-23,5	2,2	-0,6
Økonomer (CA)	85	63	-22	-25,9	3,6	-1,6
Ikke forsikrede	3.468	1.597	-1.871	-54,0	-	-